Không thể
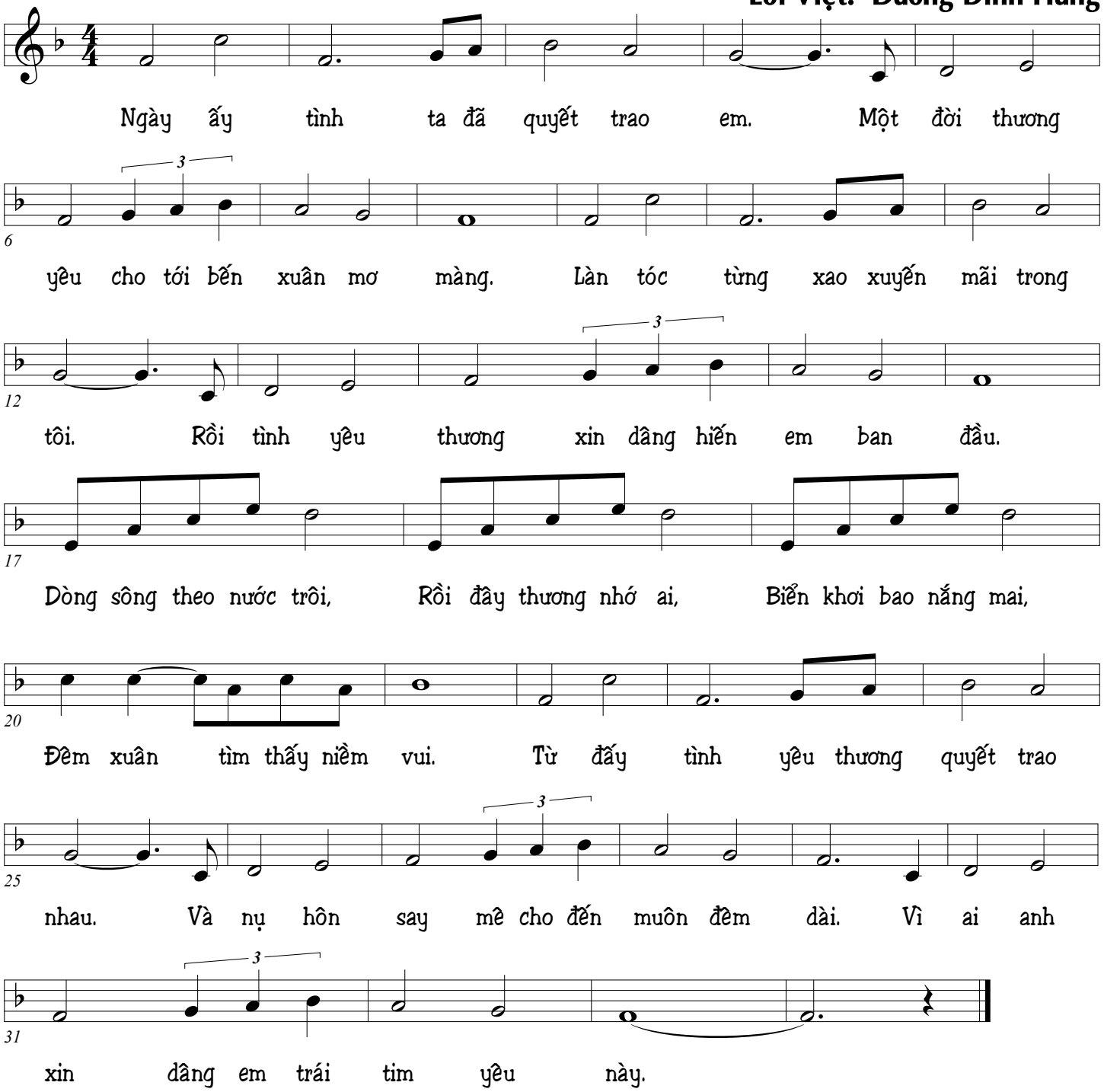
Nhạc: Ngoại quốc
Lời Việt: Dương Đình Hưng